

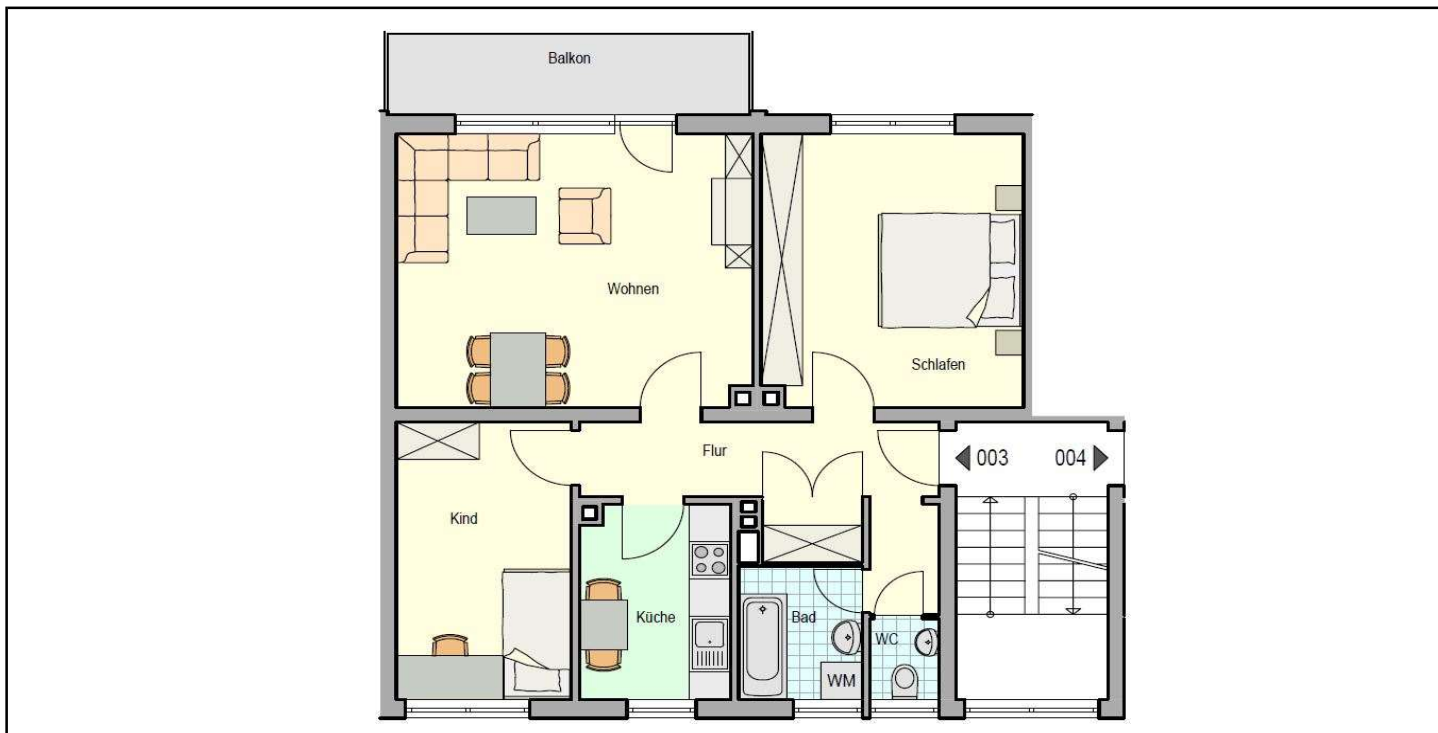

WOHNUNG ANMIETEN

Straße		Hausnr.	PLZ	Ort	Objektnummer
Hans-Thoma-Weg		18	91522	Ansbach	027 003
Reihenhaus / Wohnung / Laden		Wohnung		Stockwerk	1. OG
Nutzfläche m ²		74		Zimmer	3
Wohnberechtigungsschein		nein		bezugsfertig ab	01.01.2021
Gartenanteil		nein		Bad	Badewanne
Balkon/Terrasse		ja		Fenster	zeitgemäß
Wohnungstüren		zeitgemäß		Bodenbelag	zeitgemäß
Beheizung		Sammelheizung			
Energieausweis	Energieverbrauch	115,1	kWh/m ² a	E.-Träger	Gas
				Baujahr Gebäude	1969
				E.-Effizienzklasse	D
Kaltmiete/Monat		400,00 €		Gartenpacht	
Betriebskostenvorauszahlung/Monat		60,00 €		Garage	anmietbar
Heizkostenvorauszahlung/Monat		120,00 €		Stellplatz	anmietbar
		<u>580,00 €</u>		Garage/Stellpl./Garten	<u>0,00 €</u>

Grundriss



Der Grundriss ist zur Maßentnahme nicht geeignet, Einrichtungs- & Sanitärgegenstände nur beispielhaft, Angaben ohne Gewähr

Impressionen

